51

# Gwerz Sant Widou.

Sellaout Kanan gant Enor
Ar Vuhez a Sant Widou
Bis
Un aroked ag ar bastou.

Widou a ioa unan den
Unan d'ar labourerien.
Ag ioa gajet da labourat
Dan goster Vraz en han tiriad.

Pere labouret dioh an de
E vare gant e vest bamde.
A Dene a bers un derouant
Dhe dikin de vest soutanant.

Sant Widou am Jouaret
Anter labouret ni ha kad
Pa ne za klan e ped unde
Secret drom da ped i Doue.

Ag e Zeo me a Zo ganet
E holuer e labour evit tan
Bis
A gant ar Skuïnder e verouan.

E vest euz deiz oüh e repren
Widou te stoud kad euz den
A te a thonj a nan a gle
Ta vera da ped Doue.

Widou d'ha vest a respont
Da Zoue e Roue king zouta kont
Nofd din ol labour a gorot
Dre ingirius e vollot.

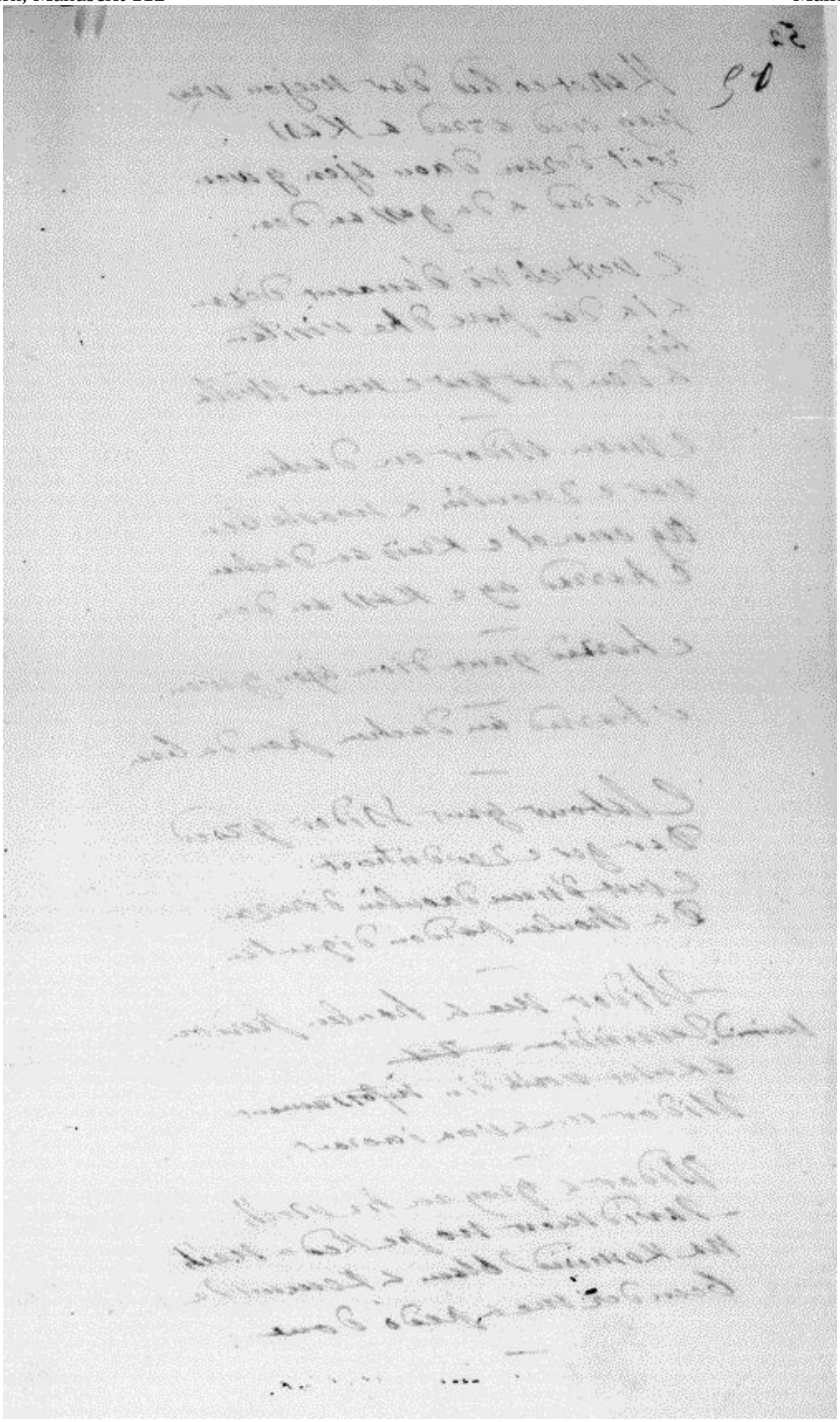

52.

Kaffeé bed dar neijon veu
jeag evid azrad a Kall
zoït dezan daou éjen gwen.
Da azad a da gall an dan.

—

C'vest eb vi d'anaout dezan
a'la dar jare d'he visitan
bis
a dan dar jar c'haout Ivola

—

C'hwen Widow en dachen
var c'zaoulin a seaske ben
ag ennel c'Kaïn en dachen
c'harzed ag c'Kall an dan.

—

c'harzed gant dion éjen gwen.

—

c'harzed en dachen jan da ben.

—

C'labous gant Widow gwed
Dar gar c'zevidhaet
C'vest d'hwen daoulin d'azan
Da choulen pardon d'iganten.

—

—Widow ma a houlen pardon
d'ein d'zaouidion a Zek
a Kaër vank din kefridamant
Widow ma a'von d'aorant.

—

Widow a groag en he vech
- Zevidhaet ne peked a neéh
Ma Komzid d'ben a Komsed
Ben dar ma a pedo Dome.

—

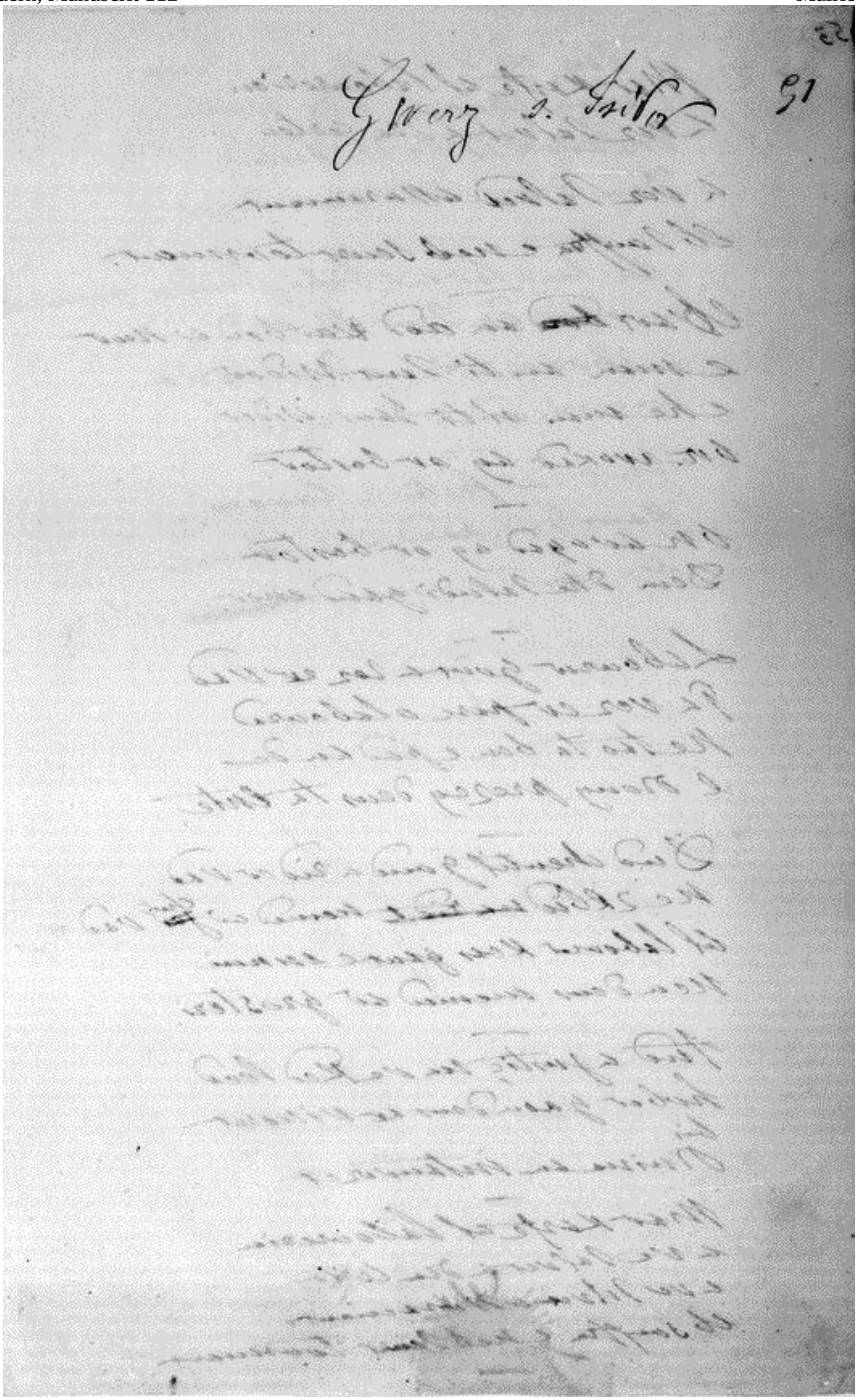

53.

Mar kerfe ar Labourerion
a ver Salver a dra, serbon

a ver Salved ar parradoux
ha Jonffon e neb seur tourmant.

Ha'n eur [illegible] an nos kar hon a ver
e meas an ti Jaur Vidon
che man ar ti Jaur Vidon
hon avoues ny or bestoy.

—

Hon bevaged ny or bestoy
Dem dhe Salvi gand enor.

—

Labourat gourc'hemenn ha Vad
Ja ver ar park o labourat
Re fao ta ben e pad kun de
e Doug prezeg dour ta Ene.

Dre chentel gand a rid ar Vad
Ne zlle [illegible] nemet ar Jaur Vad
hag labourat kals gwaz e zouni
Hen dous meneh ar grosteri.

Ha'n justic na ve kas pell
Rebar gand dous ar Vilaen
hag
Deuin an intanvez.

Mar kerfe ar Labourerion
a ve Salver a dra certen
a ve Salved a parradoux
ha Jonffon e neb Seur tourmant

—

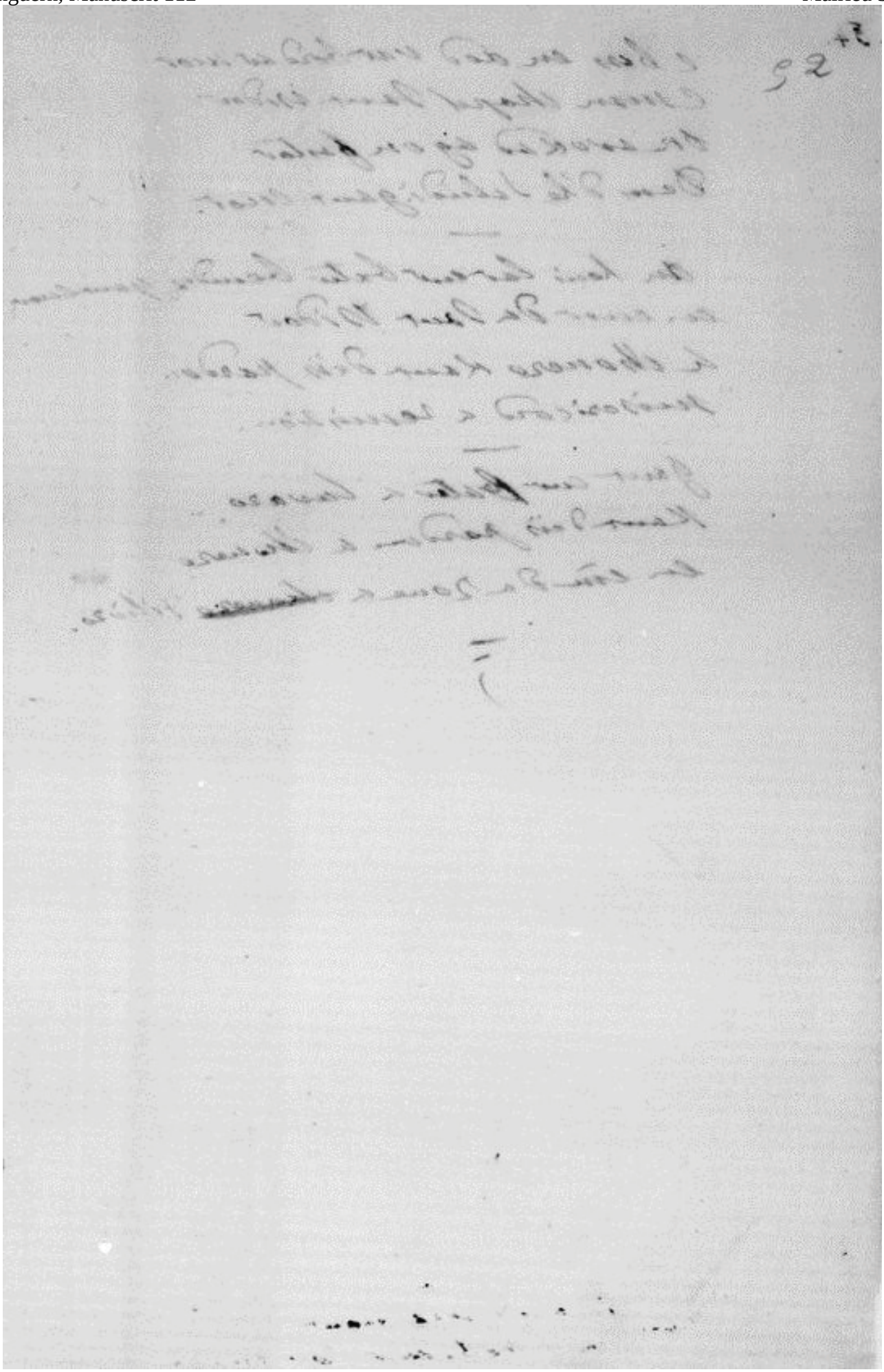

54.

e bes en dod var bord ar mor
e man chapel Iaun Vidou
or evokad ez on gantor
Dem d'he Iclusigaut Creor.

—

An hani larcant bater beaucoz gantan
ce cunt da Iaun Vidou
he honore kaut deu pardon.
misericord a remission.

—

Gant cant Bater a Lauare
Kaut deu pardon a honore
en cun da zoue a [illegible] Vilio.

—

)